

Apliecinājuma karte

(aizpilda trijos eksemplāros būves vai būves daļas vienkāršotai renovācijai vai vienkāršotai rekonstrukcijai)

Ieceres ierosinātājs (pilnvarotā persona)

SIA "DD&RSU"

(fiziskās personas vārds, uzvārds vai juridiskās personas nosaukums)

reģ. nr. 41503002485

(fiziskās personas kods vai juridiskās personas reģistrācijas numurs)

Daugavpils, Liepējas ielā 21

(adrese, tālruna numurs) t. 65407275

1. Objekts, stāvs Siltumapgāde ierīkošana esošajās administratīvajās ēkās

2. Būves vai telpu grupas kadastra apzīmējums 05000012909001

3. Adrese Daugavpils, Saules ielā 5, LV5401, 1. stāvs
(iela, pasta indekss, stāvs)

4. Objekta īpašnieks _____
(fiziskās personas vārds, uzvārds, personas kods)

_____ adrese, tālruna numurs vai

Daugavpils pilsētas pašvaldība; reģ. nr. 90000077325

juridiskās personas nosaukums, reģistrācijas numurs

Daugavpils, Kr. Valdemāra ielā 1; t. 65404338

juridiskā adrese, tālruna numurs)

5. Īpašuma tiesības apliecinājoši dokumenti Daugavpils pilsētas dzemesgrāmatas nodalījums Nr. 100000469282

6. Paredzēto darbu veids – vienkāršota rekonstrukcija/renovācija (vajadzīgo pasvītrot).

7. Būves vai telpu grupas tehniskās inventarizācijas lieta 05000012909001-01, apsekošanas

datums 2000. gada 27. jūlijā

8. Būves vai telpu grupas pašreizējais lietošanas veids

1220 - Biroju ēkas

(atbilstoši būvju klasifikācijai CC)

9. Būves vai telpu grupas paredzētais lietošanas veids

1220 - Biroju ēkas

(atbilstoši būvju klasifikācijai CC)

10. Ieceres ierosinātāja apliecinājums.

Apliecinu, ka pievienotie īpašuma apliecinājuma dokumenti (kopijas) ir autentiski, Patiesi un pilnīgi, attiecībā uz objektu nav nekādu apgrūtinājumu, aizliegumu vai strīdu. Apņemos īstenot vienkāršotas renovācijas/rekonstrukcijas (vajadzīgo pasvītrot) ieceri atbilstoši izstrādātai ieceres dokumentācijai.

Ieceres ierosinātājs _____

(paraksts un atšifrējums)

SIA "Daugavpils Dzīvokļu un komunālās ēkās apsaimniekošanas uzņēmums"

(Dedele)

20.12.15.08

(datums)

11. Renovācijas plāns M 1:100, kurā norādītas veicamās izmaiņas, attiecībā pret inventarizācijas lietu, un tehnisko rādītāju eksplikācija.

Renovācijas plāns M 1:100

SR. Cpp. AR-1

(vieta ielīmēšanai)

Tehnisko rādītāju eksplikācija:

Plāna pareizību apliecinu:

Ieceres ierosinātājs

(paraksts, atšifrējums) pkju un
komunālās saimniecības uzņēmums*

Izpilddirektore V. Dedele
20.12.08 15.11.08

Atbildīgais projektētājs

Naderhda Roslyan
(paraksts, atšifrējums)

27013996

(tālruna numurs)

12. Īss paskaidrojuma raksts par objekta paredzētajiem darbiem un projekta sastāvu.

Sakarā ar siltummezgla iekārtu ierīkošanu tiks izpildīta kāpņu telpas projekta pārplānošana Gauces ielā 5. Siltummezgls izvietots 1. stāvā (zem kāpņu laida). Remonta laikā tiks nojaukta nora starpsiēna zem kāpņu laida un uzstādīta jauna starpsiēna no silikāta ķieģeļa M100 uz ceļi, - sviestū javu M50, 120mm biezū ar apmetumu uz abām pusēm. Siltummezgla sienas nokrāsot ar akrila krāsu, grieztos - ar balto līmes krāsu. Starpsiēnā nav nesošo elementu un tādēļ to pārbūve neietekmēs ēkas konstrukcijas nestspēju.

13. Atbildīgais projektētājs Nadezhda Roslyak
(vārds, uzvārds)
serif. № 20-482, derīgs līdz 15.12.2015.g.
(sertifikāta numurs un derīguma termiņš)

14. Arhitekts* _____
(vārds, uzvārds)

(sertifikāta numurs un derīguma termiņš)

15. Būvzinieris* _____
(vārds, uzvārds)

(sertifikāta numurs un derīguma termiņš)

Piezīme.

*Saskaņā ar Ministru kabineta 1997. gada 1. aprīļa noteikumu Nr.112 "Vispārīgie noteikumi" 3.2.1 nodaļas 40.6 punktu papildus pieaicinātie būvniecības speciālisti.

16. Projektētāja apliecinājums

Būve (būves daļa) atbilst pašreizējam/paredzētajam lietošanas veidam
(vajadzīgo pasvītrot).

Risinājumi atbilst būvniecību reglamentējošiem normatīvajiem aktiem un vietējās pašvaldības saistošajiem noteikumiem.

Veicamās izmaiņas un pārbūves neskar kopīpašuma domājamās daļas un funkcionāli ar visas ēkas ekspluatāciju saistītās inženierkomunikācijas (inženiertīkla stāvvadus). Saskaņā ar MK noteikumu "Vispārīgie būvnoteikumi" punktu 37.2.

Risinājumi neskar ēkas nesošās konstrukcijas un neietekmēs tās noturību.

Atbildīgais projektētājs _____ 15.08.2012.g.
(paraksts) (datums)

Arhitekts* _____
(paraksts) (datums)

Būvzinieris* _____
(paraksts) (datums)

17. Dokuments sagatavots uz _____ lapām ar sekojošiem pielikumiem:

- 17.1. Inventarizācijas lietas kopija
- 17.2. Īpašuma tiesības apliecinājošu dokumentu kopijas
- 17.3. VKPAI atļauja, ja vienkāršotā renovācija vai rekonstrukcija paredzēta valsts aizsargājamā kultūras un arhitektūras pieminekļī
- 17.4. Citi būtiski materiāli, pēc atbildīgā projektētāja ieskata (piem., mainīto inženieru pievadu shēmas).

18. Pamatojoties uz Daugavpils pilsētas domes 2005.gada 10.novembra saistošo noteikumu Nr.14 "Daugavpils pilsētas sabiedriskās kārtības noteikumi" 4.punktu būvdarbu izpilde objektā:

Siltumapgāde ierīkošana esošajās administratīvajās ēkās
(būvobjekta nosaukums)
Daugavpilī, Gaules ielā 5

saskaņota ar mājas īpašnieku/apsaimniekotāju
SA "DZKSLI", Daugavpils, Ķēpājas ielā 21. t.65407260
(īpašnieka vai apsaimniekotāja nosaukums, adrese, tālrunis)

(īpašnieka vai apsaimniekotāja nosaukums, adrese, tālrunis)

Darba izpildes laiks:

datums _____

(informācija par dienām, kurās tiks veikti būvdarbi, saistīti ar paaugstinātu troksni)

(informācija par dienām, kurās tiks veikti būvdarbi, saistīti ar paaugstinātu troksni)

laiks _____

(no cikiem līdz cikiem šajās dienās tiks strādāts)

Mājas īpašnieks (apsaimniekotājs) – atbildīgā amatpersona:

Nera Rāgele
(vārds, uzvārds)

(paraksts, zīmogs)



Daugavpils pilsētas domes 10.11.2005. saistošo noteikumu Nr.14, 4.punkts

Lai netraucētu iedzīvotāju mieru, aizliegta jebkāda trokšņa radīšana (skaļa muzicēšana vai mūzikas atskaņošana, remontdarbu veikšana, cilvēku un mājdzīvnieku radītie trokšņi u.c.) pilsētas teritorijā laikā no plkst. 23.00 līdz plkst. 7.00, izņemot pasākumus, kas saskaņoti ar DAUGAVPILS PILSĒTAS DOMI, kā arī aizliegta pastāvīgo (jebkurā diennaktī laikā vismaz mēneša ilgumā) trokšņu radīšana, kas traucē mieru dzīvojamo māju iedzīvotājiem, bet kuri nav saistīti ar satiksmi.

Aņņemos ievērot minētos saistošos noteikumus:

_____ pasūtītāja/būvētāja vārds, uzvārds

_____ paraksts

*18.punkts nav jāizpilda, veicot būvniecību savrupmājās.

19. Būvvaldes lēmums.

20. Nosūtīts pamatots būvvaldes atteikums.

Vēstule Nr. NAV

NAV
(datums)

Būvvaldes atbildīgā amatpersona _____

(amats, paraksts un tā atšifrējums)

INĀA ANĀNS 22.08.2012.
(datums)

21. Apliecinājuma kartes kopija nosūtīta Valsts zemes dienestam (aizpilda vienkāršotai rekonstrukcijai).

200__gada _____

Būvvaldes atbildīgā amatpersona _____

(amats, paraksts un tā atšifrējums)

(datums)



Plāna fragments.

M 1:100

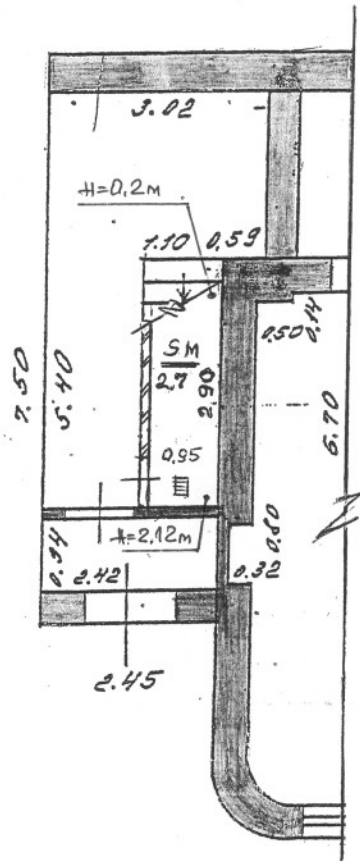

SASKAŅOTS

Daugavpils pilsētas domes
Pilsētplānošanas un būvniecības departamenta
galvenā arhitekte

Inga Ancāne

2012. g. 22. NOVEMBRS

Nosacītie apzīmējumi

 Esošās sienas un starpsienas

 Projektētās starpsienas

Eksplikācija

Np/p	Nosaukums	Platība m ²
1	Siltummezgls	2.7
Kopā:		2.7

Būvinženiere

Nadezhda Roslyak
būvprakses setifikāts

Nr. 20-482

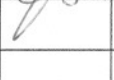
Amats	Uzvārds	Paraksts	Datums	Būve Siltummezgla ierīkošana esošajās administratīvajās ēkās Saules ielā 5, Daugavpilī.				
Izpilddir.	V.Dedele			Pasūtītājs SIA „DDzKSU”				
RTD vadīt.	V.Ragele			Lapas				
Inženiere	N.Roslyak			Nosaukums Plāna fragments.				
Inv.Nr.				Objekta Reģistrācijas Nr.				2012
				Proj.stadija TP	Marka AR	Lapa 1	Mērogs 1:100	Sertifikāts Nr. 20 - 482

Siltummezgla metāla durvis.

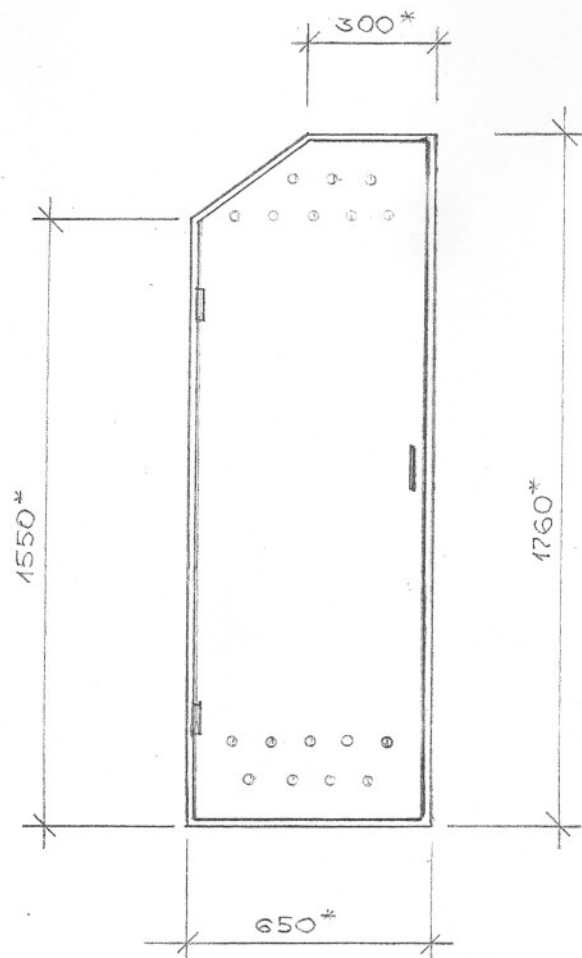

* - Izmērus precizēt uz vietas.

Metāla durvis nokrāsot ar pelēku krāsu.

Amats	Uzvārds	Paraksts	Datums	Būve Siltummezgla ierīkošana esošajās administratīvajās ēkas Saules ielā 5, Daugavpili.			
Izpilddir.	V.Dedele			Pasūtītājs SIA „DDzKSU”			
RTD vadīt.	V.Ragele			Lapas			
Inženiere	N.Roslyak			Nosaukums Siltummezgla metāla durvis.			
				Objekta Reģistrācijas Nr.			2012
Inv.Nr.				Proj.stadija TP	Marka AR	Lapa 2	Mērogs
							Sertifikāts Nr. 20 - 482



SABIEDRĪBA AR IEROBEŽOTU ATBILDĪBU
**"DAUGAVPILS DZĪVOKĻU UN KOMUNĀLĀS
SAIMNIECĪBAS UZŅĒMUMS"**

Reģ. Nr. 41503002485
Liepājas ielā 21, Daugavpilī, LV-5417, tālr.65407260, fakss 65438872
e-pasts: dzsu@daugavpils.lv

V. Dedele
attiecīgi zinot
2012. g. 03. 08.

Daugavpilī

01.08.2012. Nr.01-121/148

**Daugavpils pilsētas Domes
izpilddirektoram A.Kursītīm
K. Valdemāra ielā 1
Daugavpilī, LV-5401**

**Par tehnisko noteikumu
saskaņojumu**

Saskaņā ar Jūsu mutisko pieprasījumu, nosūtām Jums divus tehnisko uzdevumu variantus projekta izstrādei un darbu izpildei objektā: „Mūsdienīgā siltuma mezgla ierīkošana ēkā pēc adreses Saules ielā 5, Daugavpilī”.
Lūdzam saskaņot vienu no piedāvātajiem variantiem.

Pielikumā: - augstāk norādītie dokumenti - 2 eks.

**Ar cieņu,
izpilddirektore**

V. Dedele

Saskaņots
Daugavpils pilsētas domes
izpilddirektors
A. Kursītis
20.08.2012.

Variants ar cietens (uzstā) sagatavots un ieviests, katrē pusē pilnā saskaņot.

SAŅEMTS
Daugavpils pilsētas dome

01.08.2012

Reģ. Nr. 2248/02.0108

654-07290



LBS

LATJAK-S3-176

**LATVIJAS BŪVINŽENIERU SAVIENĪBAS
BŪVNICĪBAS SPECIĀLISTU SERTIFIKĀCIJAS INSTITŪCIJAS**

BŪVPRAKSES SERTIFIKĀTS

Nr. 20-482

NADEZHDAI ROSLYAK
PK 270952-10246

*Izdots saskaņā ar Latvijas Būvinženeru savienības Būvniecības speciālistu
sertifikācijas institūcijas*

*2010. gada 15. decembra lēmumu Nr. 312,
par pastāvīgās prakses tiesībām būvniecībā sekojošās atļautajās darbības jomās:*

	<i>Derīgs</i>	<i>Ir spēkā</i>
<i>- ēku konstrukciju projektēšanā</i>	<i>Izdz 15.12.2015.</i>	<i>kopš 18.12.1995.</i>

Sertifikāts izsniegts atbilstoši LBS BSSI 2010.g. 10. februāra Nolikumam

„Par būvniecības speciālistu sertificēšanu”.

*Sertifikāta saņēmējs apņēmis savā darbībā ievērot Latvijas Republikas likumus
un pastāvošos būvniecības normatīvus, kā arī Būvspeciālistu ētikas kodeksu.*

LBS BSSI galvenais administrators



Mārtiņš Straume

DAUGAVPILS **ZEMESGRĀMATU** **NODAĻA**
 Daugavpils pilsētas zemesgrāmatas nodalījums Nr. 100000469282
 Kadastra numurs: 0500 001 2909
 Adrese: Saules iela 5, Daugavpils

Ieraksta Nr.	I. daļa 1. iedaļa Nekustams īpašums, servitūti un reālīstas	Daļa	Platība, lielums
1.1.	Zemes gabals ar kadastra apzīmējumu 0500 001 2909.		789 kvm
1.2.	Uz zemes gabala atrodas ēka (kadastra apzīmējums 0500 001 2909 001).		
	Žurnāls Nr. 300002776486, lēmuma datums: 09.12.2009, tiesnesis Tatjana Ivanova		
Ieraksta Nr.	I. daļa 2. iedaļa No nekustama īpašuma atdalītie zemes gabali, servitūti un reālīstas pārgrozījumi un dzēsumi	Daļa	Platība, lielums
Nav ierakstu			
Ieraksta Nr.	II. daļa 1. iedaļa Īpašnieks, dzimšanas gads, vieta, personas/nodokļu maksātāja kods, tiesību pamats	Daļa	Summa (Ls)
1.1.	Īpašnieks: Daugavpils pilsētas pašvaldība, nodokļu maksātāja kods 90000077325.	1	
1.2.	Pamats: 2009.gada 30.novembra uzziņa par pašvaldībai piederošo zemes gabalu Nr.02.01-08/2476, 2009.gada 17.novembra Daugavpils pilsētas zemes komisijas lēmums Nr.107, 2009.gada 17.septembra Daugavpils pilsētas domes izziņa Nr.02.01-08/1768 par ēku atrašanos bilancē.		
	Žurnāls Nr. 300002776486, lēmuma datums: 09.12.2009, tiesnesis Tatjana Ivanova		
Ieraksta Nr.	II. daļa 2. iedaļa Atzīmes par maksātņespēju, piedziņas vēršanu, aizliegumiem, pēcmantinieku iecelšanu un mantojuma līgumiem	Daļa	Platība, lielums
Nav ierakstu			
Ieraksta Nr.	III. daļa 1. iedaļa Lietu tiesības, kas apgrūtinā nekustamu īpašumu	Daļa	Platība, lielums
1.1.	Atzīme - ceļa servitūta teritorija.		109 kvm

1.2.	Atzīme - nekustams īpašums atrodas valsts nozīmes kultūras pieminekļa "Daugavpils pilsētas vēsturiskais centrs" teritorijā (saskaņā ar valsts aizsargājamo kultūras pieminekļu sarakstu aizsardzības kārtas Nr.7429).		789 kvm
1.3.	Pamats: 2009.gada 30.novembra uzziņa par pašvaldībai piederošo zemes gabalu Nr.02.01-08/2476.		
	Žurnāls Nr. 300002776486, lēmuma datums: 09.12.2009, tiesnesis Tatjana Ivanova		
Ieraksta Nr.	III. daļa 2. iedaļa Pārgrozījumi 1.iedaļas ierakstos, ierakstu un pārgrozījumu dzēsumi		Platība, lielums
Nav ierakstu			
Ieraksta Nr.	IV. daļa 1.,2. iedaļa Ķīlas tiesība un tā pamats		Summa (Ls)
Nav ierakstu			
Ieraksta Nr.	IV. daļa 3. iedaļa Pārgrozījumi ķīlas tiesībās, pārgrozījumu dzēsumi		Summa (Ls)
Nav ierakstu			
Ieraksta Nr.	IV. daļa 4.,5. iedaļa Ķīlu dzēsumi pilnībā vai daļēji		Summa (Ls)
Nav ierakstu			

**BŪVES
TEHNISKĀS INVENTARIZĀCIJAS LIETA**

Numurs: 05000012909001-01

Lapu skaits: 13

BŪVES KADASTRA APZĪMĒJUMS

05000012909001

administratīvā ēka

(Būves nosaukums)

ADRESE:

Daugavpils
Saules iela 5
LV-5401

Tehniskās inventarizācijas darbu izpildītāji: Regīna Slavinska

Izpildes datums: 24/07/2000

Tehniskās inventarizācijas darbu pārbaudītājs: Valentīna Kiseļova

Pārbaudes datums: 26/07/2000

LR VZD reģionālās nodaļas vadītājs

H. Pietras

(Vārds, Uzvārds)

(paraksts)

Datums: 2000 . gada "27."

jūlijā

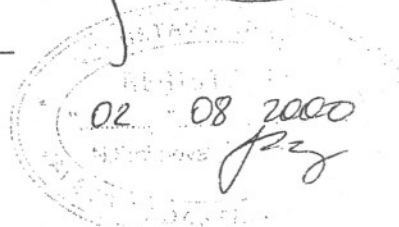

INFORMĀCIJA PAR PASŪTĪJUMU

1. Tehniskās inventarizācijas lietas numurs: 05000012909001-01
2. Būves nosaukums: administratīvā ēka
3. Būves kadastra apzīmējums: 05000012909001
4. Būves adrese: ,Daugavpils,Saules iela 5 LV-5401
5. Pēdējās apsekošanas datums: 05/07/2000
6. Tehniskās inventarizācijas pasūtītāji: Daugavpils Municipālais DSU
7. Pasūtījuma pieņemšanas datums: 04/04/2000
8. Tehniskās inventarizācijas darbu izpildītāji: Regīna Slavinska
9. Izpildes datums: 24/07/2000
10. Tehniskās inventarizācijas darbu pārbaudītājs: Valentīna Kiseļova
11. Pārbaudes datums: 26/07/2000
12. Iesniegtie dokumenti:
Pasūtījuma pieteikums
Nr. 23/19*05 04/04/2000 NĪVB
13. Tehniskās inventarizācijas veids: Būves pilna atkārtotā tehniskā inventarizācija
14. Pasūtījuma izpildes termiņš (d.d.): 22
15. Pasūtījuma pieņēmējs: Aleksejs Nikolajevs

INFORMĀCIJA PAR BŪVI

1. Būves galvenais izmantošanas veids: 1220 Biroju ēkas
2. Būves ģeokods:
3. Būves tips: 12200403 Dažādu uzņēmumu, organizāciju un iestāžu 1 - 5 stāvu administratīvās ēkas, kantori un biroji ar ķieģeļu sienām, koka vai dzelzsbetona pārsegumiem, dažāda materiāla jumtu segumiem un būvtilpumu līdz 15000 kub. m.
4. Būves kapitalitātes grupa: III grupa
5. Būves ārsienu materiāls: 01 Ķieģeļu mūris
6. Būves stāvu skaits:
- 6.1. Virszemes: 2
- 6.2. Pazemes:
7. Eksploatācijas uzsākšanas gads: 1940
8. Eksploatācijā pieņemšanas gads:
9. Būves konstruktīvā elementa apraksts:
- 9.1. Būves pamati Laukakmeņu mūris
- 9.2. Būves ār sienas Ķieģeļu mūris
- 9.3. Būves pārsegumi Koks
- 9.4. Būves jumts Azbestcimenta loksnes
- nevienmērīgas nosešanās plaisas daudzās vietās vērojams sienu mitrums griestu apmetumā daudz plaisu materiāls vidējas kvalitātes
10. Būves fiziskais nolietojums (%): 40
11. Būves apbūves laukums (kv.m.): 354
12. Būvtilpums (kub.m.): 2938
13. Būves kopējā platība (kv.m.): 524.7
14. Būves lietderībā platība (kv.m.): 524.7
- 14.1. Dzīvokļu platība (kv.m.): 0
- 14.2. Nedzīvojamo telpu platība (kv.m.): 524.7
15. Telpu grupu skaits būvē: 1
16. Dzīvokļu skaits būvē:
17. Labiekārtojums:
- 17.1. Centrālā apkure
- 17.4. Elektroapgāde
- 17.5. Aukstā ūdens apgāde
- 17.6. Karstā ūdens apgāde
- 17.8. Kanalizācija
- 17.9. Tualetes telpa 2
18. Patvaļīgās būvniecības pazīmes: - Nav

BŪVES EKSPLIKĀCIJA

Būves kopējā platība (kv.m.): 524.7

Būves lietderīgā platība (kv.m.): 524.7

Dzīvokļu kopējā platība (kv.m.): 0

Dzīvokļu platība (kv.m.): 0

Dzīvojamā platība (kv.m.): 0

Dzīvokļu paligtelpu platība (kv.m.): 0

Dzīvokļu ārtelpu platība (kv.m.): 0

Nedzīvojamo telpu platība (kv.m.): 524.7

Nedzīvojamo iekštelpu platība (kv.m.): 524.7

Nedzīvojamo ārtelpu platība (kv.m.): 0

Būves koplietošanas paligtelpu platība (kv.m.): 0

Koplietošanas iekštelpu platība (kv.m.): 0

Koplietošanas ārtelpu platība (kv.m.): 0

Telpu grupas numurs: 001

Telpu grupas adreses numurs:

Telpu grupas izmantošanas veids: 1220 Biroja telpu grupa

Telpu grupas platību eksplikācija:

Nedzīvojamo telpu platība (kv.m.): 524.7

Nedzīvojamo iekštelpu platība (kv.m.): 524.7

Nedzīvojamo ārtelpu platība (kv.m.): 0

Telpu grupas telpu eksplikācija:

Stāvs	Telpas numurs	Telpas nosaukums	Telpas veids	Telpas platība (kv.m.)	Telpas augstums (m)	Patvaļīgas būvniecības pazīme
1	1	kabinets	Nedzīvojamā iekštelpa	34.6	3.83	
1	2	kabinets	Nedzīvojamā iekštelpa	23.9	3.83	
1	3	kabinets	Nedzīvojamā iekštelpa	16.5	3.83	
1	4	kabinets	Nedzīvojamā iekštelpa	16.6	3.83	
1	5	kabinets	Nedzīvojamā iekštelpa	24.1	3.83	
1	6	paligtelpa	Nedzīvojamā iekštelpa	6.7	3.83	
1	7	kabinets	Nedzīvojamā iekštelpa	14.5	3.83	
1	8	tamburs	Nedzīvojamā iekštelpa	2.3	3.83	
1	9	kāpņu telpa	Nedzīvojamā iekštelpa	14.4	3.83	
1	10	gaitenis	Nedzīvojamā iekštelpa	4.1	3.83	
1	11	gaitenis	Nedzīvojamā iekštelpa	11	3.83	
1	12	gaitenis	Nedzīvojamā iekštelpa	33.7	3.83	
1	13	pieliekamais	Nedzīvojamā iekštelpa	.7	3.83	
1	14	tualete	Nedzīvojamā iekštelpa	1	3.83	
1	15	mazgāšanas telpa	Nedzīvojamā iekštelpa	.9	3.83	

1	16	pieliekamais	Nedzīvojamā iekštelpa	1	3.83	
1	17	gaitenis	Nedzīvojamā iekštelpa	2.9	3.83	
1	18	pieliekamais	Nedzīvojamā iekštelpa	4.4	3.83	
1	19	gaitenis	Nedzīvojamā iekštelpa	17.8	3.83	
1	20	dienesta telpa	Nedzīvojamā iekštelpa	7.8	3.83	
1	21	gaitenis	Nedzīvojamā iekštelpa	8.4	3.83	
1	22	elektrosadales telpa	Nedzīvojamā iekštelpa	1.3	3.83	
2	23	kabinets	Nedzīvojamā iekštelpa	10.1	3.87	
2	24	kāpņu telpa	Nedzīvojamā iekštelpa	15.8	3.87	
2	25	gaitenis	Nedzīvojamā iekštelpa	24.9	3.87	
2	26	kabinets	Nedzīvojamā iekštelpa	8.2	3.87	
2	27	kabinets	Nedzīvojamā iekštelpa	14.7	3.87	
2	28	gaitenis	Nedzīvojamā iekštelpa	10.8	3.87	
2	29	kabinets	Nedzīvojamā iekštelpa	23.3	3.87	
2	30	kabinets	Nedzīvojamā iekštelpa	17	3.87	
2	31	kabinets	Nedzīvojamā iekštelpa	32.6	3.87	
2	32	kabinets	Nedzīvojamā iekštelpa	19.7	3.87	
2	33	kabinets	Nedzīvojamā iekštelpa	17.3	3.87	
2	34	kāpņu telpa	Nedzīvojamā iekštelpa	22.2	3.87	
2	35	gaitenis	Nedzīvojamā iekštelpa	7.3	3.87	
2	36	gaitenis	Nedzīvojamā iekštelpa	41.8	3.87	
2	37	tualete	Nedzīvojamā iekštelpa	.9	3.87	
2	38	mazgāšanas telpa	Nedzīvojamā iekštelpa	.9	3.87	
2	39	pieliekamais	Nedzīvojamā iekštelpa	.9	3.87	
2	40	pieliekamais	Nedzīvojamā iekštelpa	3.6	3.87	
2	41	gaitenis	Nedzīvojamā iekštelpa	4.1	3.87	

INFORMĀCIJA PAR 1 STĀVU UN TĀ EKSPLIKĀCIJA
(PĒC PASŪTĪTĀJA PAPILDUS PIEPRASĪJUMA)

Telpu grupu skaits stāvā: 1

Dzīvokļu skaits stāvā: 0

Stāva kopējā platība (kv.m.): 248.6

Stāva lietderīgā platība (kv.m.): 248.6

Dzīvokļu kopējā platība stāvā (kv.m.):

Dzīvokļu platība stāvā (kv.m.):

Dzīvojamā platība stāvā (kv.m.):

Dzīvokļu palīgtelpu platība (kv.m.):

Dzīvokļu ārtelpu platība stāvā (kv.m.):

Nedzīvojamo telpu platība stāvā (kv.m.): 248.6

Nedzīvojamo iekštelpu platība stāvā (kv.m.): 248.6

Nedzīvojamo ārtelpu platība stāvā (kv.m.):

Koplietošanas palīgtelpu platība stāvā (kv.m.):

Koplietošanas iekštelpu platība stāvā (kv.m.):

Koplietošanas ārtelpu platība stāvā (kv.m.):

Telpu grupas numurs: 001

Telpu grupas adreses numurs:

Telpu grupas izmantošanas veids: 1220 Biroja telpu grupa

Telpu grupas platību eksplikācija stāvā:

Nedzīvojamo telpu platība stāvā (kv.m.): 524.7

Nedzīvojamo iekštelpu platība stāvā (kv.m.): 524.7

Nedzīvojamo ārtelpu platība stāvā (kv.m.): 0

Telpu grupas telpu eksplikācija stāvā:

Telpas numurs	Telpas nosaukums	Telpas veids	Telpas platība (kv.m.)	Telpas augstums (m)	Patvaļīgas būvniecības pazīme
1	kabinets	Nedzīvojamā iekštelpa	34.6	3.83	
2	kabinets	Nedzīvojamā iekštelpa	23.9	3.83	
3	kabinets	Nedzīvojamā iekštelpa	16.5	3.83	
4	kabinets	Nedzīvojamā iekštelpa	16.6	3.83	
5	kabinets	Nedzīvojamā iekštelpa	24.1	3.83	
6	palīgtelpa	Nedzīvojamā iekštelpa	6.7	3.83	
7	kabinets	Nedzīvojamā iekštelpa	14.5	3.83	
8	tamburs	Nedzīvojamā iekštelpa	2.3	3.83	
9	kāpņu telpa	Nedzīvojamā iekštelpa	14.4	3.83	
10	gaitenis	Nedzīvojamā iekštelpa	4.1	3.83	
11	gaitenis	Nedzīvojamā iekštelpa	11	3.83	

INFORMĀCIJA PAR 2 STĀVU UN TĀ EKSPLIKĀCIJA
(PĒC PASŪTĪTĀJA PAPILDUS PIEPRASĪJUMA)

Telpu grupu skaits stāvā: 1

Dzīvokļu skaits stāvā: 0

Stāva kopējā platība (kv.m.): 276.1

Stāva lietderīgā platība (kv.m.): 276.1

Dzīvokļu kopējā platība stāvā (kv.m.):

Dzīvokļu platība stāvā (kv.m.):

Dzīvojamā platība stāvā (kv.m.):

Dzīvokļu palīgtelpu platība (kv.m.):

Dzīvokļu ārtelpu platība stāvā (kv.m.):

Nedzīvojamo telpu platība stāvā (kv.m.): 276.1

Nedzīvojamo iekštelpu platība stāvā (kv.m.): 276.1

Nedzīvojamo ārtelpu platība stāvā (kv.m.):

Koplietošanas palīgtelpu platība stāvā (kv.m.):

Koplietošanas iekštelpu platība stāvā (kv.m.):

Koplietošanas ārtelpu platība stāvā (kv.m.):

Telpu grupas numurs: 001

Telpu grupas adreses numurs:

Telpu grupas izmantošanas veids: 1220 Biroja telpu grupa

Telpu grupas platību eksplikācija stāvā:

Nedzīvojamo telpu platība stāvā (kv.m.): 524.7

Nedzīvojamo iekštelpu platība stāvā (kv.m.): 524.7

Nedzīvojamo ārtelpu platība stāvā (kv.m.): 0

Telpu grupas telpu eksplikācija stāvā:

Telpas numurs	Telpas nosaukums	Telpas veids	Telpas platība (kv.m.)	Telpas augstums (m)	Patvaļīgas būvniecības pazīme
23	kabinets	Nedzīvojamā iekštelpa	10.1	3.87	
24	kāpņu telpa	Nedzīvojamā iekštelpa	15.8	3.87	
25	gaitenis	Nedzīvojamā iekštelpa	24.9	3.87	
26	kabinets	Nedzīvojamā iekštelpa	8.2	3.87	
27	kabinets	Nedzīvojamā iekštelpa	14.7	3.87	
28	gaitenis	Nedzīvojamā iekštelpa	10.8	3.87	
29	kabinets	Nedzīvojamā iekštelpa	23.3	3.87	
30	kabinets	Nedzīvojamā iekštelpa	17	3.87	
31	kabinets	Nedzīvojamā iekštelpa	32.6	3.87	
32	kabinets	Nedzīvojamā iekštelpa	19.7	3.87	
33	kabinets	Nedzīvojamā iekštelpa	17.3	3.87	

