

ROBEŽPUNKTU KOORDINĀTAS

ZEMES IZVIETOJUMA SHĒMA

Nr.	X	Y
12	194767.16	658901.79
29	194760.34	658909.57
11	194756.93	658913.46
30	194753.34	658917.56
31	194749.33	658922.15
32	194738.18	658912.15
33	194724.15	658926.69
28	194723.84	658927.06
34	194714.46	658919.09
35	194705.78	658911.05
36	194704.73	658910.15
37	194702.24	658908.21
38	194702.60	658907.77
39	194704.11	658906.24
40	194693.85	658883.98
45	194688.57	658882.67
41	194688.41	658882.63
42	194686.42	658880.96
43	194673.95	658870.36
44	194698.32	658841.57
4	194706.08	658848.48

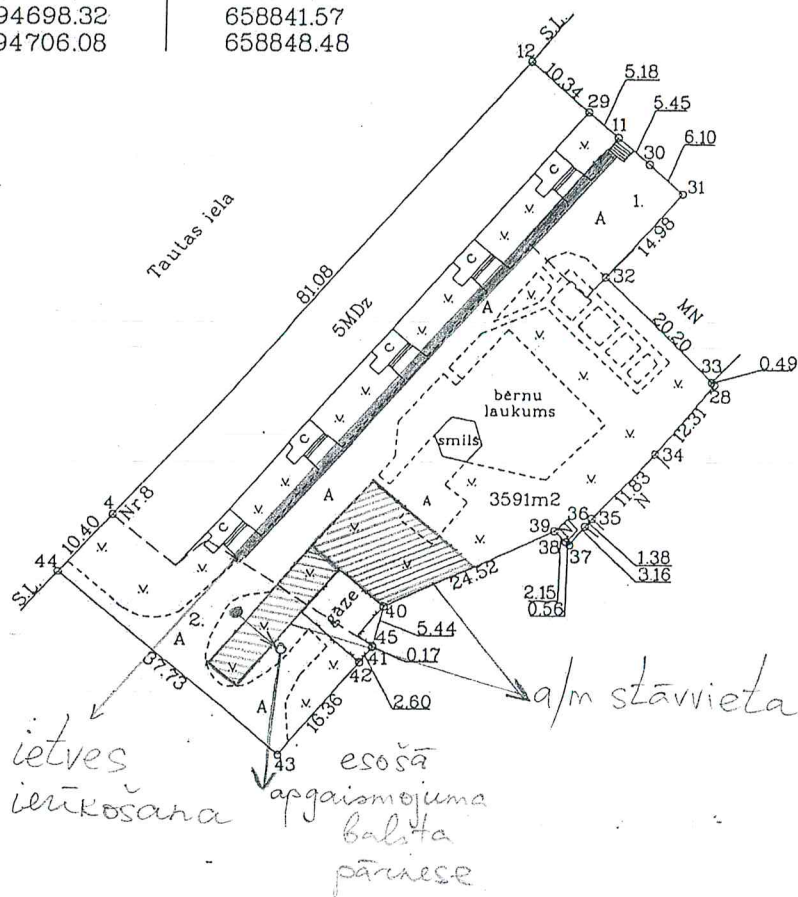
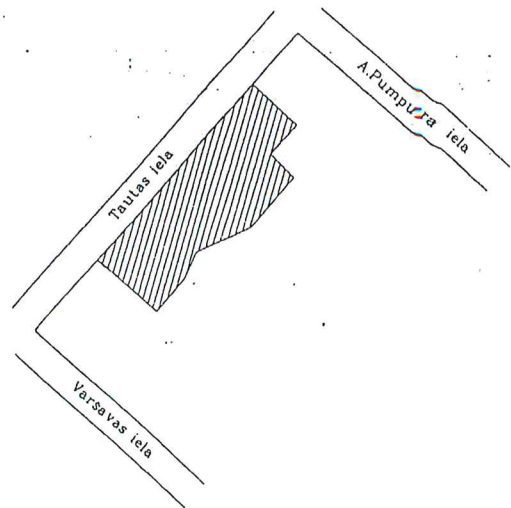

Piezīme:

- 1.Platībā 211kv.m pieder īpašniekam Mihailam Farbuham
- 2.Platībā 573kv.m pieder īpašniecei Jevgenijai Formakovai

Orto-fotokartes Nr. 2443-42-54
 Latvijas koordinātu 1992.gada sistēma
 Mēroga koeficients :0.999912
 MĒROGS 1 :1000



VZD Dienvidlatgales reģionālās nodaļas Daugavpils filiāles mērniecības birojs			
Biroja vadītājs	<i>[Signature]</i>	Dz.Krūtkrāmelis	20.11.99
Mērniece	<i>[Signature]</i>	J.Raubiško	11.11.99
Plānu zīmēja	<i>[Signature]</i>	R.Raubiško	13.11.99